

DE LA SERIE:

LA NATURALEZA DE LOS
CULTOS

1

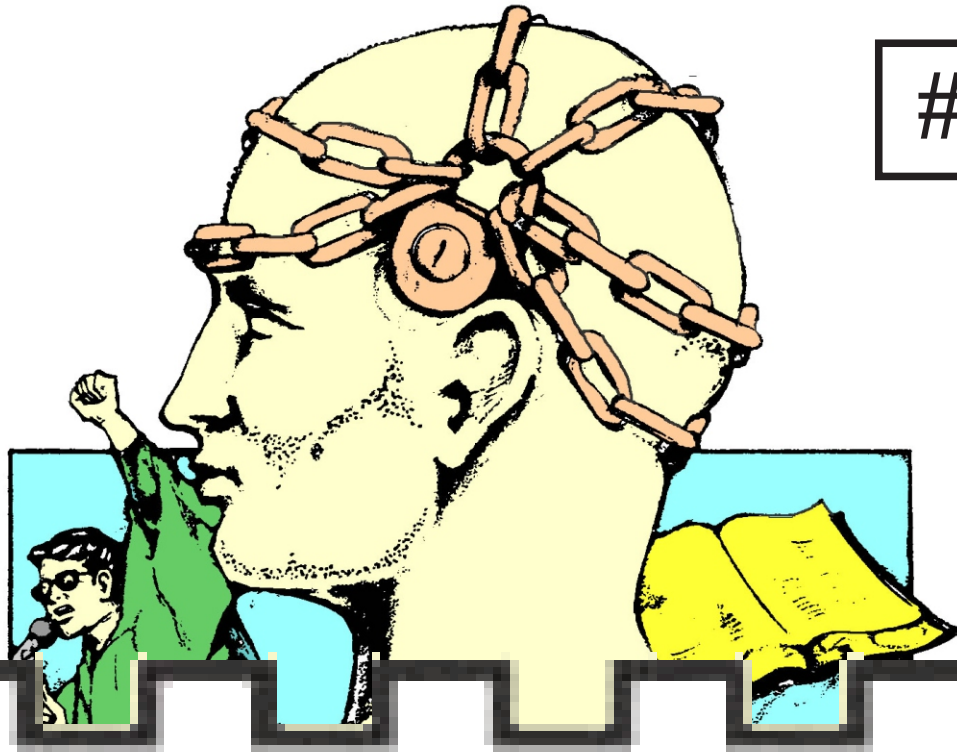

LOS TESTIGOS DE JEHOVA

por Maurice Barnett

SECCION UNO:
Historia, Organización, Doctrinas

SECCION DOS:
La Deidad de Cristo y del Espíritu Santo

Sección TRES:
La Naturaleza del Hombre
La Muerte
La Resurrección, Las Dos Clases,
El Castigo Eterno

INTRODUCCION

Este volumen está dividido en **Sección Uno:** Historia, Organización, Doctrinas; **Sección Dos:** La Deidad de Cristo y el Espíritu Santo; y **Sección Tres:** La Naturaleza del Hombre, La Muerte, La Resurrección, Las Dos Clases, y el Castigo Eterno. Cubre otras doctrinas básicas, mostrando no sólo lo que los Testigos enseñan, sino lo que la Biblia dice sobre aquellos temas. No todo argumento que pudiera ser presentado aparece aquí, pero los temas son cubiertos suficientemente.

Estoy en deuda con varias personas por su ayuda en varias formas. El diagrama en la página 3, de la Sección Tres es de Gene Frost de Louisville, Kentucky. Richard Miller de Royal Oak, Michigan ha ayudado considerablemente en la obtención de material. El profesor C. Gruss, de los Angeles Baptist College en Newhall, California, igualmente ha sido de ayuda en lo concerniente al material. Sus libros **APOSTOLES DE LA NEGACION** y **LOS TESTIGOS DE JEHOVA Y LAS ESPECULACIONES PROFETICAS** son excelentes refutaciones a las enseñanzas de la Torre del Vigía. Deberían estar en la Biblioteca de cada uno de nosotros.

No hay mas volúmenes adicionales para esta serie sobre los Testigos de Jehová. Es esperado devotamente que este material sea de utilidad en la lucha contra las falsas doctrinas de los mal llamados Testigos de Jehová. Dicen ellos:

“... Puesto que no queremos que nuestra adoración sea en vano, **es importante que cada uno de nosotros examine su religión.**

No solo tenemos que examinar lo que creemos personalmente, sino también lo que enseña cualquier organización religiosa con la cual estemos asociados. ¿Están sus enseñanzas en plena armonía con la Palabra de Dios, o se basan en las tradiciones de los hombres? Si amamos la verdad, no tenemos nada que temer de tal examen. Debe ser el deseo sincero de cada uno de nosotros aprender lo que es la voluntad de Dios para nosotros, y entonces hacerla.—Juan 8:32” — [La Verdad Que Lleva a Vida Eterna, Watchtower Bible and Tract Society of New York, Inc., International Bible Students Association Brooklyn, New York, U.S.A, 1968, Pág. 13).

En otro de sus libros — *¿Es Esta Vida Todo Cuanto Hay?* — añaden:

“... Es obvio que el Dios verdadero, el mismo que es ‘el Dios de verdad’ y que odia las mentiras, **no mirará con favor a personas que se apegan a organizaciones que enseñan falsedad** (Salmo 31:5; Proverbios 6:16-19; Revelación 21:8). Y, en realidad, **¿quisiera usted estar siquiera asociado con una religión que no hubiera sido honrada con usted?**” — [¿Es Esta Vida Todo Cuanto Hay? — Watchtower Bible and Tract Society of New York, Inc., International Bible Students Association Brooklyn, New York, U.S.A., 1974, Pág. 46].

*Versión al Español Por:
Jaime Restrepo M.
A.A. 1254
Manizales (Caldas)
Colombia, S.A.*

jaremov@gmail.com — www.elancladelevangelio.org

ALMA Y ESPIRITU

“La vida interior del hombre observada desde dos puntos de vista” – Ladd,
Una Teología del Nuevo Testamento, Pág. 460.

EL HOMBRE EN SU LADO HUMANO

HEBREO: nephesh
GRIEGO: psuche
(psyche)
ESPAÑOL: Alma

1. Vida Animal – El Principio de Vida en el Hombre.

- A. Mat. 6:25 – Comer, Beber ...
- B. Mat. 2:20 – Puede ser matada.
- C. Fil. 3:20

2. Una Persona Viva – Hch. 7:14; 1 Ped. 3:20.

3. Algunas Veces el Espíritu Humano – El Mismo Ser Interior del Hombre.

- A. Mat. 10:28 – El hombre no lo puede destruir.
- B. 1 Ped. 1:22 – Puede ser purificado.
- C. Hch. 2:27,31 – El alma va al hades (*nephesh* en el Sal. 16:20).

4. Rara Vez Usada de Dios.

EL HOMBRE EN SU LADO PROTEGIDO POR DIOS

HEBREO: ruach†
GRIEGO: pneuma
ESPAÑOL: espíritu

LA NATURALEZA MORAL O RACIONAL

- A. Poseída por el Hombre, pero NO por los animales – 1 Cor. 2:11.
- B. A menudo usada de Dios – 1 Cor. 3:16; 2 Cor. 3:3.

†La palabra Hebrea *ruach* algunas veces es usada intercambiamente con *nephesh* (Véase Ec. 3:21). Pero algunas veces es usada para referirse al hombre interior (Ec. 12:7; Dan. 7:15; Zac. 12:1). Véase también J.W. Haley, *Supuestas Discrepancias de la Biblia*, Págs. 184-185, para los comentarios sobre la comparación de Salomón del hombre y la bestia (Ec. 3:18 y S.). Véase Maurice Barnett, *Los Testigos de Jehová*, Vol. 1, Sec. 3, Pág. 16, para un análisis de *ruach*.

SECCION UNO:

Historia, Organización, Doctrinas